

OPITEC

Hobbyfix

1 0 3 . 5 8 0

A b r i d o r " T i b u r ó n "



Material:

- | | |
|----------------------|-------------------|
| 1x Listón de pino | 20 x 40 x 250 mm |
| 1x Pletina perforada | 1,5 x 15 x 120 mm |

Herramientas y materiales necesarios:

- Sierra eléctrica o de marquetería, base para serrar
- Limas
- Papel de lija
- Avellanadora manual
- Broca de metal de 7 mm
- Sierra para metal
- Pegamento universal (de 2 componentes)

NOTA

Las maquetas de OPITEC, una vez terminadas, no deberían ser consideradas como juguetes en el sentido comercial del término. De hecho, se trata de material didáctico adecuado para un trabajo pedagógico. Los menores sólo deben realizar los trabajos relacionados con este kit bajo la supervisión de un adulto. No apto para niños menores de 36 meses, ya que existe riesgo de asfixia.

INSTRUCCIONES DE MONTAJE

1. Traspasar la plantilla (pág. 3) al listón de madera (15 x 40 x 250 mm).
2. Hacer el recorte de 1,5 mm para la pletina perforada según indica la ilustración.

Nota: Es imprescindible que la medida del recorte sea de 1,5 mm para que la pletina quede bien fija.

3. Opcionalmente, se puede taladrar un agujero de 7 mm en el punto marcado a través del listón. Avellanar los ojos con la avellanadora manual.
4. Ahora se recorta el cuerpo del tiburón con una sierra de marquetería o una sierra eléctrica. Se lijan bien los cantos de corte y se lima y modela por ambos lados la aleta del tiburón.

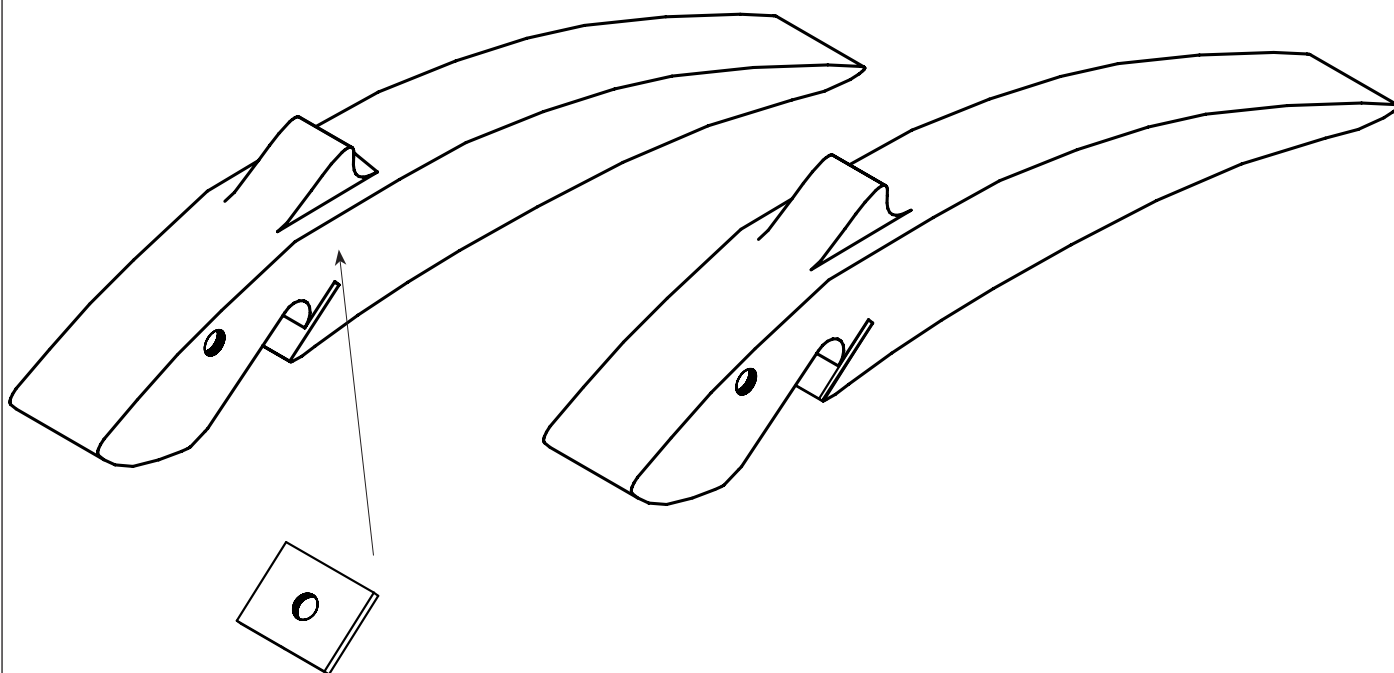

5. Se sierra un trozo de 20 mm de la pletina perforada y se desbarba bien.
6. Se encola el trozo de pletina en el recorte hecho para el mismo.
7. Se pinta el abridor al gusto personal. Recomendamos un barniz incoloro o un tinte especial para madera.

Plantillas

E 1:1

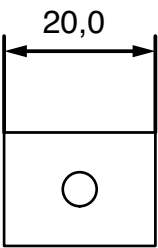
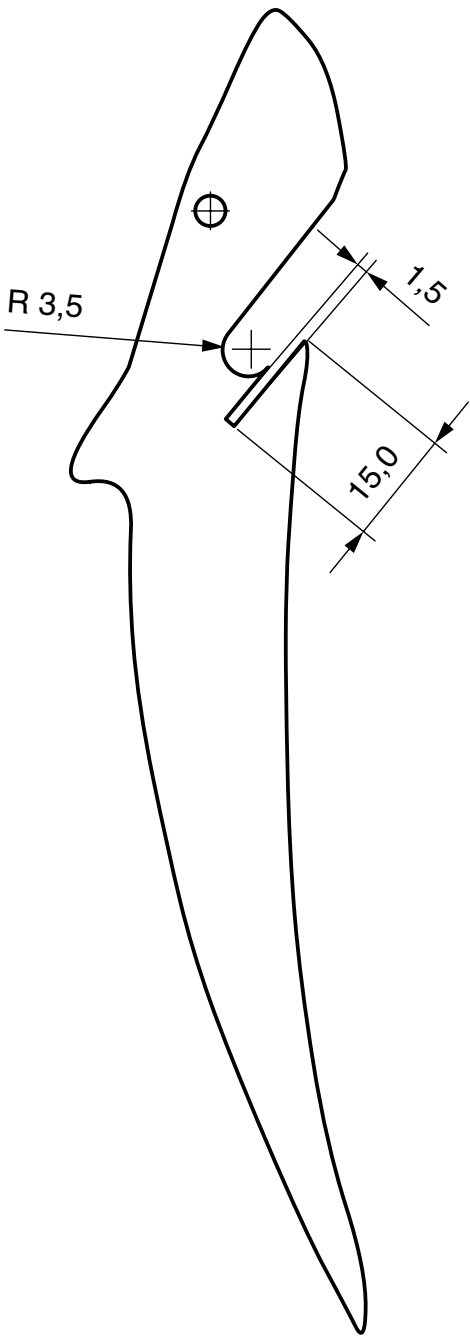

Pletina perforada